REGIONE SICILIANA
Assessorato del territorio
e dell'ambiente

ITA020040

Monte Zimmara (Gangi)

Tavola 1 di 2

Scala 1:10.000



Gennaio 2026

Legenda

- Altri siti
- ITA020040
- 3150 - Laghi eutrofici naturali con vegetazione del Magnopotamion o Hydrocharition
- 6220* - Percorsi substeppici di graminacee e piante annue dei Thero-Brachypodietea
- 6420 - Praterie umide mediterranee con piante erbacee alte del Molinio-Holoschoenion
- 6510 - Praterie magre da fieno a bassa altitudine Alopecurus pratensis, Sanguisorba officinalis
- 8210 - Pareti rocciose calcaree con vegetazione casmofitica
- 91AA* - Boschi orientali di Quercia bianca
- 92A0 - Foreste a galleria di Salix alba e Populus alba
- Habitat delle specie



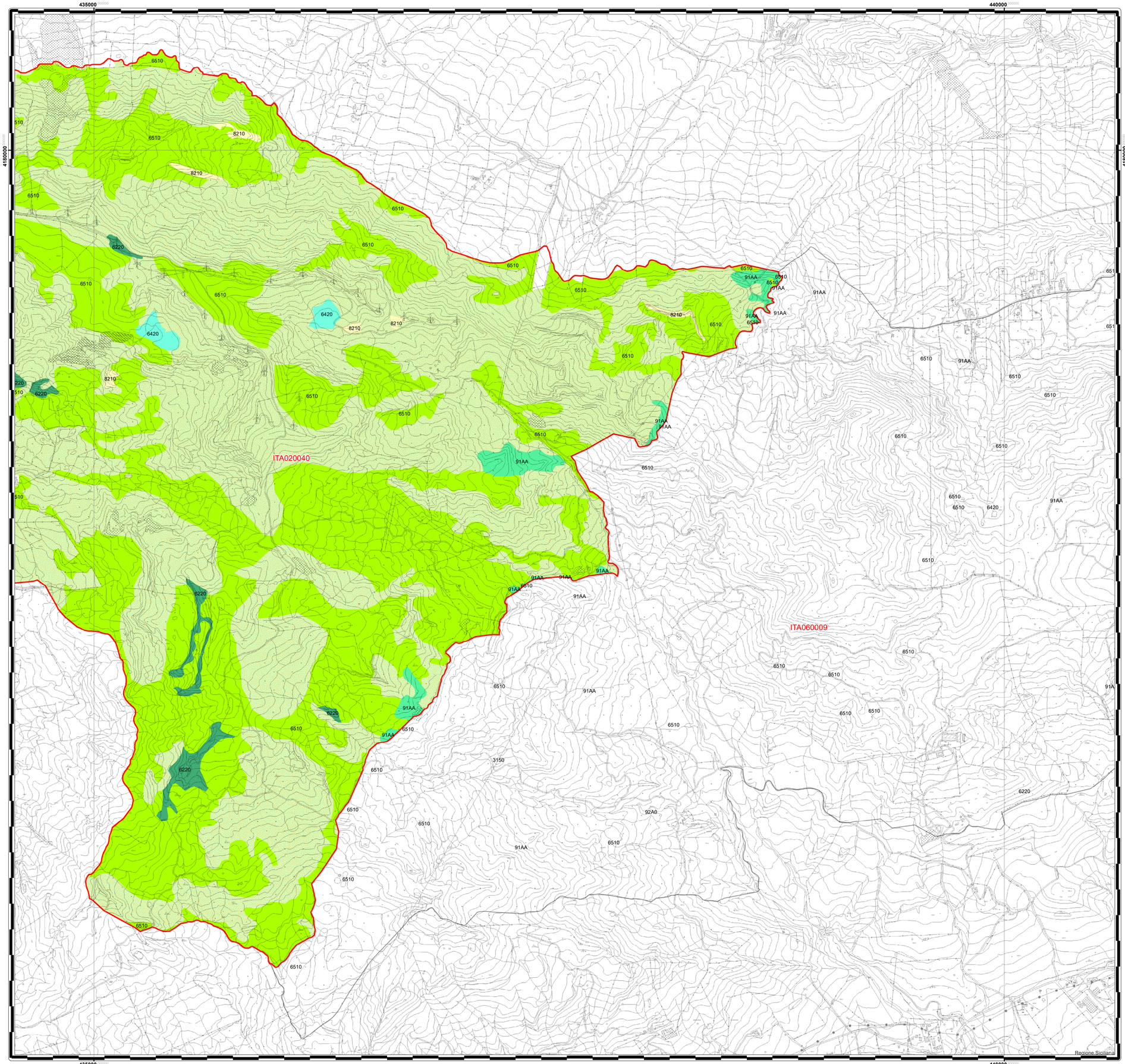

REGIONE SICILIANA
Assessorato del territorio
e dell'ambiente

ITA020040

Monte Zimmara (Gangi)

Tavola 2 di 2

Scala 1:10.000



Gennaio 2026

Legenda

- Altri siti
- ITA020040
- 6220* - Percorsi substeppici di graminacee e piante annue dei Thero-Brachypodietea
- 6420 - Praterie umide mediterranee con piante erbacee alte del Molinio-Holoschoenion
- 6510 - Praterie magre da fieno a bassa altitudine Alopecurus pratensis, Sanguisorba officinalis
- 8210 - Pareti rocciose calcaree con vegetazione casmofitica
- 91AA* - Boschi orientali di Quercia bianca
- 92A0 - Foreste a galleria di Salix alba e Populus alba
- Habitat delle specie



