REGIONE SICILIANA
Assessorato del territorio
e dell'ambiente

ITA020031

Monte d'Indisi, Montagna dei Cavalli, Pizzo Pontorno e Pian del Leone

Tavola 1 di 3

Scala 1:10.000



Gennaio 2026

Legenda

- Altri siti
- ITA020031
- 5330 - Arbusteti termomediterranei e pre-desertici
- 6220* - Percorsi substeppici di graminacee e piante annue dei Thero-Brachypodietea
- 6510 - Praterie magre da fieno a bassa altitudine Alopecurus pratensis, Sanguisorba officinalis
- 8130 - Ghiaioni del Mediterraneo occidentale e termofili
- 91AA* - Boschi orientali di Quercia bianca
- 9340 - Foreste di Quercus ilex e Quercus rotundifolia
- Habitat delle specie

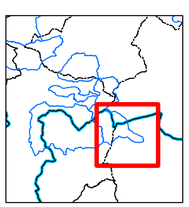

365000

4165000

ITA020031

ITA020029

Regione Siciliana

REGIONE SICILIANA
Assessorato del territorio
e dell'ambiente

ITA020031

Monte d'Indisi, Montagna dei Cavalli, Pizzo Pontorno e Pian del Leone

Tavola 2 di 3
Scala 1:10.000



Gennaio 2026

Legenda

- Altri siti
- ITA020031
- 5330 - Arbusteti termomediterranei e pre-desertici
- 6220* - Percorsi substeppici di graminacee e piante annue dei Thero-Brachypodietea
- 6510 - Praterie magre da fieno a bassa altitudine Alopecurus pratensis, Sanguisorba officinalis
- 8130 - Ghiaioni del Mediterraneo occidentale e termofili
- 8210 - Pareti rocciose calcaree con vegetazione casmofitica
- 91AA* - Boschi orientali di Quercia bianca
- 92A0 - Foreste a galleria di Salix alba e Populus alba
- 9340 - Foreste di Quercus ilex e Quercus rotundifolia
- Habitat delle specie

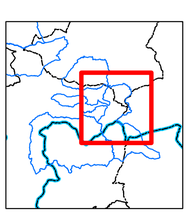

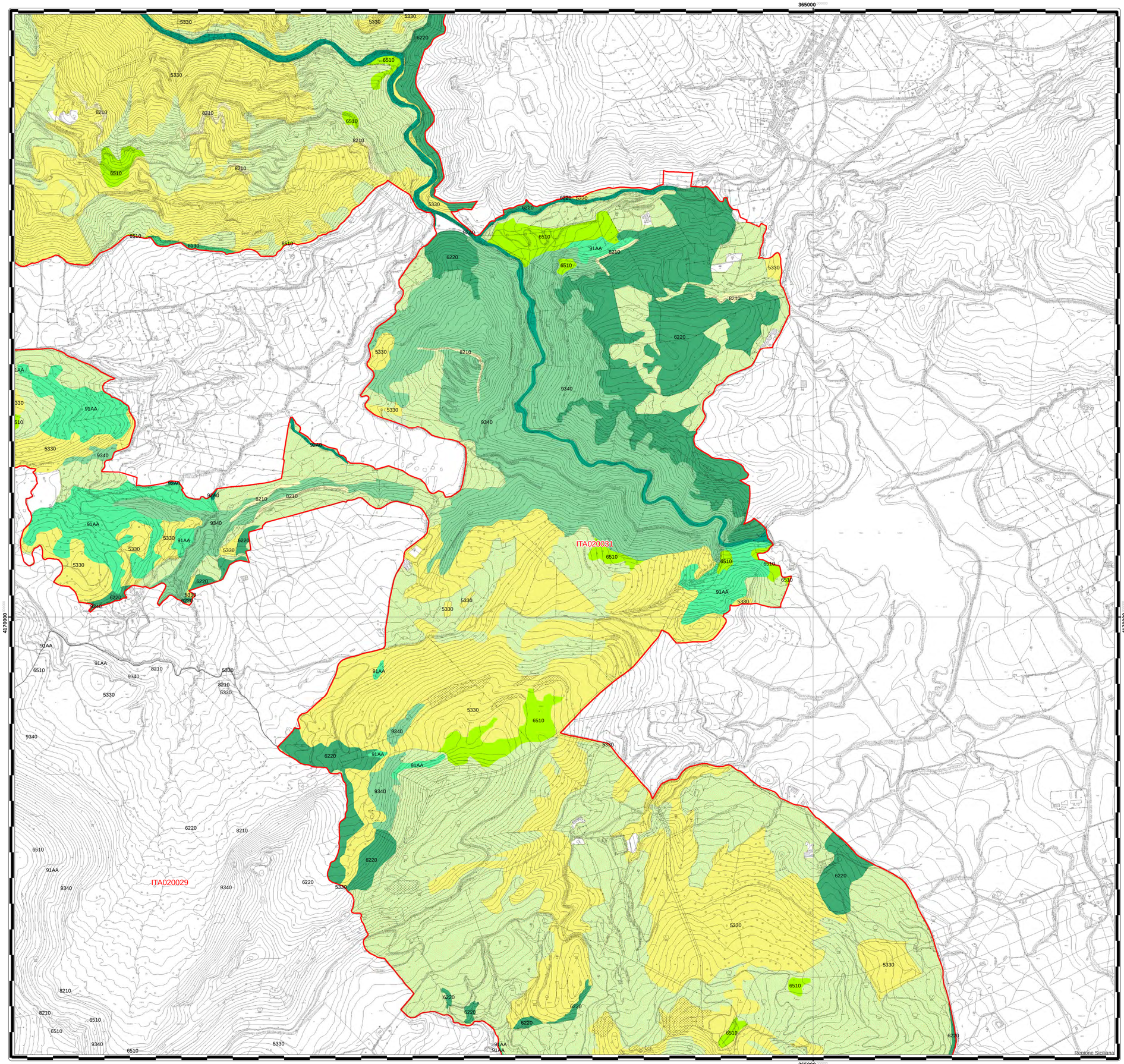

REGIONE SICILIANA
Assessorato del territorio
e dell'ambiente

ITA020031

Monte d'Indisi, Montagna dei Cavalli, Pizzo Pontorno e Pian del Leone

Tavola 3 di 3

Scala 1:10.000



Gennaio 2026

Legenda

- Altri siti
- ITA020031
- 5330 - Arbusteti termomediterranei e pre-desertici
- 6220* - Percorsi substeppici di graminacee e piante annue dei Thero-Brachypodietea
- 6510 - Praterie magre da fieno a bassa altitudine Alopecurus pratensis, Sanguisorba officinalis
- 8130 - Ghiaioni del Mediterraneo occidentale e termofili
- 8210 - Pareti rocciose calcaree con vegetazione casmofitica
- 91AA* - Boschi orientali di Quercia bianca
- 92A0 - Foreste a galleria di Salix alba e Populus alba
- 9340 - Foreste di Quercus ilex e Quercus rotundifolia
- Habitat delle specie

