REPUBBLICA ITALIANA

Regione Siciliana
Presidenza della Regione Siciliana
Autorità di Bacino del Distretto Idrografico della Sicilia

Servizio 3 "ASSETTO DEL TERRITORIO"

Aggiornamento del Piano Stralcio di Bacino
per l'Assetto Idrogeologico (P.A.I.)
(Art. 68 commi 4bis e 4 ter del D.Lgs. 3 Aprile 2006, n. 152 e ss. mm. ii)

Conferenza Operativa del 12/06/2026
(Art. 3, comma 3 L.R. n.8 del 08/05/2018)

Delibera n. 280 del 22/06/2026

GEOMORFOLOGIA

COMUNE DI CASTELMOLA

CTR N. 613110 - SCALA 1:10.000
CARTA DEL RISCHIO

LEGENDA

LIVELLI DI RISCHIO

- R1 moderato
- R2 medio
- R3 elevato
- R4 molto elevato
- Area interessata dagli interventi di mitigazione del rischio

- Limite bacino idrografico
- Limite area territoriale
- Limite comunale
- Limite del comune oggetto di aggiornamento

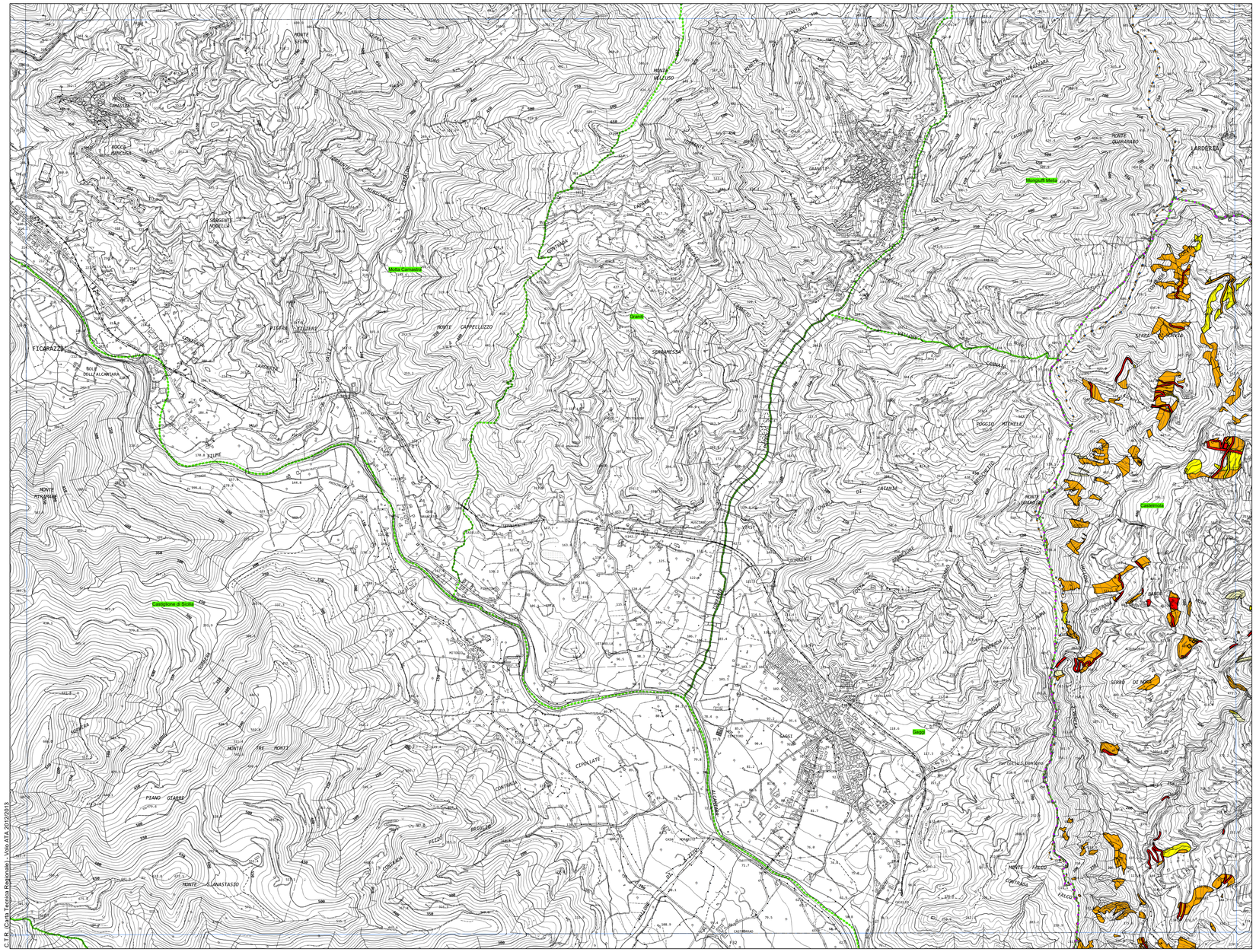
Monte Carnevale
Castelmola
Mongiuffi Melia
Gaggi
Castelmola
Castiglione di Sicilia
MONTE CAPPELLUZZO
MONTE GUARNARO
LARDERIA
FICARAZZI
PIANO GIARRE
MONTE LAMASTASIO
CASTIGLIONE
GAGGI
CASTELMOLA
CATANIA
MESSINA
PALERMO
SS 114
SS 185
SS 185 DIR
SS 185 DIR
SS 114
SS 114
SS 114